



«ԶԱՆԳԵԶՈՒՐԻ ՊՂՆՁԱՍՈՒԲԴԵՆԱՅԻՆ ԿՈՄԲԻՆԱՏ»
ՓԱԿ ԲԱԺՆԵՏԻՐԱԿԱՆ ԸՆԿԵՐՈՒԹՅՈՒՆ

ՀՀ, 3309, Սյունիքի մարզ, ք. Քաջարան, Լեռնագործների փ., շենք 18
Հեռ.՝ +374 285 33131, էլ փոստ՝ info@zcmc.am

13.04.2026թ.

N ՉԶ-604

ՀՀ Շրջակա միջավայրի նախարար
Համբարձում Մաթևոսյանին
(հասցե՝ ՀՀ, ք. Երևան, Հանրապետության հրապարակ, Կառավարական տուն 3, էլ. հասցե՝ minenv@env.am)

Հարգելի պարոն Մաթևոսյան,
Համաձայն ՀՀ Կառավարության 2018 թվականի փետրվարի 22-ի թիվ 191-Ն որոշման,
ներկայացնում ենք «Զանգեզուրի պղնձամոլիբդենային կոմբինատ» ՓԲԸ-ի մշտադիտարկումների
արդյունքների վերաբերյալ եռամսյակային հաշվետվությունը՝ 2026թ.-ի 1-ին եռամսյակի համար:
Խնդրում ենք ընդունելի գիտություն:

Հարգանքով՝

Գլխավոր տնօրենի տեղակալ



Գրթուր Նիկողոսյան

Կատարող՝ Բնապահպանության բաժնի
Մասնագետ Ալլա Հովհաննիսյան
Հեռ.՝ +374 98 114887



«ԶԱՆԳԵԶՈՒՐԻ ՊՂՆԱՍՈՒԻԲԴԵՆԱՅԻՆ ԿՈՄԲԻՆԱՏ» ՓԲԸ
ՀՀ ՍՅՈՒՆԻՔԻ ՄԱՐԶԻ ՔԱԶԱՐԱՆԻ ՊՂՆԱՍՈՒԻԲԴԵՆԱՅԻՆ ՀԱՆՔԱՎԱՅՐ
ՄՇՏԱԴԻՏԱՐԿՈՒՄՆԵՐԻ ԱՐՅՈՒՆՔՆԵՐԻ ԿԵՐԱԲԵՐՅԱԼ ԵՌԱՄՍՅԱԿԱՅԻՆ ՀԱՂՈՐԴՈՒՄ (2026թ.-ի 1-ին եռ.)

| Մշտադիտարկումների օբյեկտը | Մշտադիտարկումների վայրը | Ցուցանիշը | Մշտադիտարկումների տեսակը | Հաճախակա-նությունը | Արդյունքը | | | | | | | | | | | | | | | | | | | | | | | | | | | | | | | | | | | | | | | | | | | | | | | | |
|------------------------------------|--|--|---|---------------------|---|----------------------------------|----------------------------------|------------------------|----------|----------|---------|----------|---------|--------------------------------------|-----------|------------------------|----------|---------------------|---------|--------------------------|---------|------------|----------|----------|---------|----------|----------|----------|---------|----------|---------|----------|---------|----------|---------|----------|---------|----------|---------|----------|---------|----------|---------|----------|---------|---------|----------|----------|----------|----|---------|------------------------------------|----------|
| Մակերևութային ջրեր | Հիդրոտեխնիկական կառույցի պարզեցված ջրերի արտաթողման կետ (N1) Կեննի կտրման տեղամասի հոսքաջրերի արտաթողման կետ (N2) | Ջրօգտագործման թույլտվության (ՋԹ) N 0150-23, 5-2-Ջ/Կ-Մ-Ն, 02.06.2023թ. նորմեր | Նմուշառում, նմուշի լաբորատոր հետազոտություն | Շաբաթական մեկ անգամ | Արտաթողման կետ N1՝ Արծվանիկի պոչամբարի պարզվածք – Աճանան գետ <table border="1" data-bbox="1377 555 2029 1492"> <thead> <tr> <th data-bbox="1377 555 1713 628">Անվանում</th> <th data-bbox="1713 555 2029 628">Եռամսյակային միջինացված արդյունք</th> </tr> </thead> <tbody> <tr><td data-bbox="1377 628 1713 663">Կախյալ մասնիկներ, մգ/լ</td><td data-bbox="1713 628 2029 663">28.93636</td></tr> <tr><td data-bbox="1377 663 1713 699">Cu, մգ/լ</td><td data-bbox="1713 663 2029 699">0.02616</td></tr> <tr><td data-bbox="1377 699 1713 734">Zn, մգ/լ</td><td data-bbox="1713 699 2029 734">0.00686</td></tr> <tr><td data-bbox="1377 734 1713 769">SO₄²⁻, մգ/լ</td><td data-bbox="1713 734 2029 769">244.87503</td></tr> <tr><td data-bbox="1377 769 1713 804">Cl⁻, մգ/լ</td><td data-bbox="1713 769 2029 804">20.48326</td></tr> <tr><td data-bbox="1377 804 1713 839">Նավթամթերքներ, մգ/լ</td><td data-bbox="1713 804 2029 839">0.17500</td></tr> <tr><td data-bbox="1377 839 1713 874">ԹԿՊ, մգՕ₂/լ</td><td data-bbox="1713 839 2029 874">8.34917</td></tr> <tr><td data-bbox="1377 874 1713 909">ԹՔՊ, մգՕ/լ</td><td data-bbox="1713 874 2029 909">46.66667</td></tr> <tr><td data-bbox="1377 909 1713 944">Fe, մգ/լ</td><td data-bbox="1713 909 2029 944">0.32438</td></tr> <tr><td data-bbox="1377 944 1713 979">Ca, մգ/լ</td><td data-bbox="1713 944 2029 979">46.42159</td></tr> <tr><td data-bbox="1377 979 1713 1015">Mg, մգ/լ</td><td data-bbox="1713 979 2029 1015">7.93582</td></tr> <tr><td data-bbox="1377 1015 1713 1050">Mn, մգ/լ</td><td data-bbox="1713 1015 2029 1050">0.09743</td></tr> <tr><td data-bbox="1377 1050 1713 1085">Mo, մգ/լ</td><td data-bbox="1713 1050 2029 1085">0.41785</td></tr> <tr><td data-bbox="1377 1085 1713 1120">As, մգ/լ</td><td data-bbox="1713 1085 2029 1120">0.00306</td></tr> <tr><td data-bbox="1377 1120 1713 1155">Sb, մգ/լ</td><td data-bbox="1713 1120 2029 1155">0.00742</td></tr> <tr><td data-bbox="1377 1155 1713 1190">Al, մգ/լ</td><td data-bbox="1713 1155 2029 1190">0.07965</td></tr> <tr><td data-bbox="1377 1190 1713 1225">Ni, մգ/լ</td><td data-bbox="1713 1190 2029 1225">0.00293</td></tr> <tr><td data-bbox="1377 1225 1713 1260">Pb, մգ/լ</td><td data-bbox="1713 1225 2029 1260">0.00033</td></tr> <tr><td data-bbox="1377 1260 1713 1295">Cr, մգ/լ</td><td data-bbox="1713 1260 2029 1295">0.00232</td></tr> <tr><td data-bbox="1377 1295 1713 1331">K, մգ/լ</td><td data-bbox="1713 1295 2029 1331">19.49505</td></tr> <tr><td data-bbox="1377 1331 1713 1366">Na, մգ/լ</td><td data-bbox="1713 1331 2029 1366">77.45503</td></tr> <tr><td data-bbox="1377 1366 1713 1401">pH</td><td data-bbox="1713 1366 2029 1401">7.51892</td></tr> <tr><td data-bbox="1377 1401 1713 1492">Էլեկտրահաղորդակա-նություն, մկՍմ/սմ</td><td data-bbox="1713 1401 2029 1492">827.5000</td></tr> </tbody> </table> | Անվանում | Եռամսյակային միջինացված արդյունք | Կախյալ մասնիկներ, մգ/լ | 28.93636 | Cu, մգ/լ | 0.02616 | Zn, մգ/լ | 0.00686 | SO ₄ ²⁻ , մգ/լ | 244.87503 | Cl ⁻ , մգ/լ | 20.48326 | Նավթամթերքներ, մգ/լ | 0.17500 | ԹԿՊ, մգՕ ₂ /լ | 8.34917 | ԹՔՊ, մգՕ/լ | 46.66667 | Fe, մգ/լ | 0.32438 | Ca, մգ/լ | 46.42159 | Mg, մգ/լ | 7.93582 | Mn, մգ/լ | 0.09743 | Mo, մգ/լ | 0.41785 | As, մգ/լ | 0.00306 | Sb, մգ/լ | 0.00742 | Al, մգ/լ | 0.07965 | Ni, մգ/լ | 0.00293 | Pb, մգ/լ | 0.00033 | Cr, մգ/լ | 0.00232 | K, մգ/լ | 19.49505 | Na, մգ/լ | 77.45503 | pH | 7.51892 | Էլեկտրահաղորդակա-նություն, մկՍմ/սմ | 827.5000 |
| | | | | | Անվանում | Եռամսյակային միջինացված արդյունք | | | | | | | | | | | | | | | | | | | | | | | | | | | | | | | | | | | | | | | | | | | | | | | |
| | | | | | Կախյալ մասնիկներ, մգ/լ | 28.93636 | | | | | | | | | | | | | | | | | | | | | | | | | | | | | | | | | | | | | | | | | | | | | | | |
| | | | | | Cu, մգ/լ | 0.02616 | | | | | | | | | | | | | | | | | | | | | | | | | | | | | | | | | | | | | | | | | | | | | | | |
| | | | | | Zn, մգ/լ | 0.00686 | | | | | | | | | | | | | | | | | | | | | | | | | | | | | | | | | | | | | | | | | | | | | | | |
| | | | | | SO ₄ ²⁻ , մգ/լ | 244.87503 | | | | | | | | | | | | | | | | | | | | | | | | | | | | | | | | | | | | | | | | | | | | | | | |
| | | | | | Cl ⁻ , մգ/լ | 20.48326 | | | | | | | | | | | | | | | | | | | | | | | | | | | | | | | | | | | | | | | | | | | | | | | |
| | | | | | Նավթամթերքներ, մգ/լ | 0.17500 | | | | | | | | | | | | | | | | | | | | | | | | | | | | | | | | | | | | | | | | | | | | | | | |
| | | | | | ԹԿՊ, մգՕ ₂ /լ | 8.34917 | | | | | | | | | | | | | | | | | | | | | | | | | | | | | | | | | | | | | | | | | | | | | | | |
| | | | | | ԹՔՊ, մգՕ/լ | 46.66667 | | | | | | | | | | | | | | | | | | | | | | | | | | | | | | | | | | | | | | | | | | | | | | | |
| | | | | | Fe, մգ/լ | 0.32438 | | | | | | | | | | | | | | | | | | | | | | | | | | | | | | | | | | | | | | | | | | | | | | | |
| | | | | | Ca, մգ/լ | 46.42159 | | | | | | | | | | | | | | | | | | | | | | | | | | | | | | | | | | | | | | | | | | | | | | | |
| | | | | | Mg, մգ/լ | 7.93582 | | | | | | | | | | | | | | | | | | | | | | | | | | | | | | | | | | | | | | | | | | | | | | | |
| | | | | | Mn, մգ/լ | 0.09743 | | | | | | | | | | | | | | | | | | | | | | | | | | | | | | | | | | | | | | | | | | | | | | | |
| | | | | | Mo, մգ/լ | 0.41785 | | | | | | | | | | | | | | | | | | | | | | | | | | | | | | | | | | | | | | | | | | | | | | | |
| | | | | | As, մգ/լ | 0.00306 | | | | | | | | | | | | | | | | | | | | | | | | | | | | | | | | | | | | | | | | | | | | | | | |
| | | | | | Sb, մգ/լ | 0.00742 | | | | | | | | | | | | | | | | | | | | | | | | | | | | | | | | | | | | | | | | | | | | | | | |
| | | | | | Al, մգ/լ | 0.07965 | | | | | | | | | | | | | | | | | | | | | | | | | | | | | | | | | | | | | | | | | | | | | | | |
| | | | | | Ni, մգ/լ | 0.00293 | | | | | | | | | | | | | | | | | | | | | | | | | | | | | | | | | | | | | | | | | | | | | | | |
| | | | | | Pb, մգ/լ | 0.00033 | | | | | | | | | | | | | | | | | | | | | | | | | | | | | | | | | | | | | | | | | | | | | | | |
| Cr, մգ/լ | 0.00232 | | | | | | | | | | | | | | | | | | | | | | | | | | | | | | | | | | | | | | | | | | | | | | | | | | | | |
| K, մգ/լ | 19.49505 | | | | | | | | | | | | | | | | | | | | | | | | | | | | | | | | | | | | | | | | | | | | | | | | | | | | |
| Na, մգ/լ | 77.45503 | | | | | | | | | | | | | | | | | | | | | | | | | | | | | | | | | | | | | | | | | | | | | | | | | | | | |
| pH | 7.51892 | | | | | | | | | | | | | | | | | | | | | | | | | | | | | | | | | | | | | | | | | | | | | | | | | | | | |
| Էլեկտրահաղորդակա-նություն, մկՍմ/սմ | 827.5000 | | | | | | | | | | | | | | | | | | | | | | | | | | | | | | | | | | | | | | | | | | | | | | | | | | | | |

| Մշտադիտարկումների օբյեկտը | Մշտադիտարկումների վայրը | Ցուցանիշը | Մշտադիտարկումների տեսակը | Հաճախականությունը | Արդյունքը | | | | | | | | | | | | | | | | | | | | | | | | | | | | | | | | | | | | | | | | | | | | | | | | |
|-----------------------------------|---|---|---|---------------------|--|----------|----------------------------------|------------------------|---------|-----------------------------|---------|----------------|---------|----------|--------|------------------|--------|-------------------------------|--------|-----------------------------------|---------|------------------|---------|-----------------|--------|-----------------|--------|-----------------|--------|-----------------|--------|--------------------|--------|-----------------|--------|-----------------|--------|------------|--------|-----------------------------------|---------|-----------------------------------|----------|---------------------|--------|----------|--------|----------|--------|---------|--------|----------|---------|
| | | | | | Արտաթողման կետ N2՝ Կեռնի կտրման տեղամասի հոսքաջրեր – Ողջի գետ <table border="1"> <thead> <tr> <th>Անվանում</th> <th>Եռամսյակային միջինացված արդյունք</th> </tr> </thead> <tbody> <tr> <td>Կախյալ մասնիկներ, մգ/լ</td> <td>1552.2</td> </tr> </tbody> </table> | Անվանում | Եռամսյակային միջինացված արդյունք | Կախյալ մասնիկներ, մգ/լ | 1552.2 | | | | | | | | | | | | | | | | | | | | | | | | | | | | | | | | | | | | | | | | | | | | |
| Անվանում | Եռամսյակային միջինացված արդյունք | | | | | | | | | | | | | | | | | | | | | | | | | | | | | | | | | | | | | | | | | | | | | | | | | | | | |
| Կախյալ մասնիկներ, մգ/լ | 1552.2 | | | | | | | | | | | | | | | | | | | | | | | | | | | | | | | | | | | | | | | | | | | | | | | | | | | | |
| Մակերևութային ջրեր | N1 արտաթողման կետից վերև ջրային ավազանի նմուշարկման կետ | ՀՀ կառավարության 2021թ. հուլիսի 22-ի N 1211-Ն որոշմամբ սահմանված նորմեր | Նմուշառում, նմուշի լաբորատոր հետազոտություն | Շաբաթական մեկ անգամ | Մինչև N1 արտաթողման կետ՝ Աճանան գետ <table border="1"> <thead> <tr> <th>Անվանում</th> <th>Եռամսյակային միջինացված արդյունք</th> </tr> </thead> <tbody> <tr> <td>Թափանցիկություն, սմ</td> <td>25.0833</td> </tr> <tr> <td>Կախության չոր նյութեր, մգ/լ</td> <td>41.7083</td> </tr> <tr> <td>Գույն, աստիճան</td> <td>12.9167</td> </tr> <tr> <td>Հոտ, բալ</td> <td>0.0833</td> </tr> <tr> <td>Ջրածնային ցուցիչ</td> <td>8.0696</td> </tr> <tr> <td>Ընդհանուր կոշտության, մգեկվ/լ</td> <td>3.7244</td> </tr> <tr> <td>Կարբոնատային հիմնայնություն, մգ/լ</td> <td>16.9375</td> </tr> <tr> <td>Սուլֆատներ, մգ/լ</td> <td>23.3057</td> </tr> <tr> <td>Քլորիդներ, մգ/լ</td> <td>6.0139</td> </tr> <tr> <td>Ֆտորիդներ, մգ/լ</td> <td>0.2973</td> </tr> <tr> <td>Նիտրատներ, մգ/լ</td> <td>3.6918</td> </tr> <tr> <td>Նիտրիտներ, մգ/լ</td> <td>0.0643</td> </tr> <tr> <td>Ամոնիում իոն, մգ/լ</td> <td>0.2204</td> </tr> <tr> <td>Ֆոսֆատներ, մգ/լ</td> <td>0.0511</td> </tr> <tr> <td>Սիլիցիում, մգ/լ</td> <td>6.3229</td> </tr> <tr> <td>ԹԿՊ, մգՕ/լ</td> <td>4.5425</td> </tr> <tr> <td>Թթվածնի քիմիական պահանջարկ, մգՕ/լ</td> <td>12.9167</td> </tr> <tr> <td>Էլեկտրահաղորդականություն, մկՍմ/սմ</td> <td>401.7500</td> </tr> <tr> <td>Նավթամթերքներ, մգ/լ</td> <td>0.0000</td> </tr> <tr> <td>Li, մգ/լ</td> <td>0.0011</td> </tr> <tr> <td>Be, մգ/լ</td> <td>0.0001</td> </tr> <tr> <td>B, մգ/լ</td> <td>0.0486</td> </tr> <tr> <td>Na, մգ/լ</td> <td>12.2085</td> </tr> </tbody> </table> | Անվանում | Եռամսյակային միջինացված արդյունք | Թափանցիկություն, սմ | 25.0833 | Կախության չոր նյութեր, մգ/լ | 41.7083 | Գույն, աստիճան | 12.9167 | Հոտ, բալ | 0.0833 | Ջրածնային ցուցիչ | 8.0696 | Ընդհանուր կոշտության, մգեկվ/լ | 3.7244 | Կարբոնատային հիմնայնություն, մգ/լ | 16.9375 | Սուլֆատներ, մգ/լ | 23.3057 | Քլորիդներ, մգ/լ | 6.0139 | Ֆտորիդներ, մգ/լ | 0.2973 | Նիտրատներ, մգ/լ | 3.6918 | Նիտրիտներ, մգ/լ | 0.0643 | Ամոնիում իոն, մգ/լ | 0.2204 | Ֆոսֆատներ, մգ/լ | 0.0511 | Սիլիցիում, մգ/լ | 6.3229 | ԹԿՊ, մգՕ/լ | 4.5425 | Թթվածնի քիմիական պահանջարկ, մգՕ/լ | 12.9167 | Էլեկտրահաղորդականություն, մկՍմ/սմ | 401.7500 | Նավթամթերքներ, մգ/լ | 0.0000 | Li, մգ/լ | 0.0011 | Be, մգ/լ | 0.0001 | B, մգ/լ | 0.0486 | Na, մգ/լ | 12.2085 |
| Անվանում | Եռամսյակային միջինացված արդյունք | | | | | | | | | | | | | | | | | | | | | | | | | | | | | | | | | | | | | | | | | | | | | | | | | | | | |
| Թափանցիկություն, սմ | 25.0833 | | | | | | | | | | | | | | | | | | | | | | | | | | | | | | | | | | | | | | | | | | | | | | | | | | | | |
| Կախության չոր նյութեր, մգ/լ | 41.7083 | | | | | | | | | | | | | | | | | | | | | | | | | | | | | | | | | | | | | | | | | | | | | | | | | | | | |
| Գույն, աստիճան | 12.9167 | | | | | | | | | | | | | | | | | | | | | | | | | | | | | | | | | | | | | | | | | | | | | | | | | | | | |
| Հոտ, բալ | 0.0833 | | | | | | | | | | | | | | | | | | | | | | | | | | | | | | | | | | | | | | | | | | | | | | | | | | | | |
| Ջրածնային ցուցիչ | 8.0696 | | | | | | | | | | | | | | | | | | | | | | | | | | | | | | | | | | | | | | | | | | | | | | | | | | | | |
| Ընդհանուր կոշտության, մգեկվ/լ | 3.7244 | | | | | | | | | | | | | | | | | | | | | | | | | | | | | | | | | | | | | | | | | | | | | | | | | | | | |
| Կարբոնատային հիմնայնություն, մգ/լ | 16.9375 | | | | | | | | | | | | | | | | | | | | | | | | | | | | | | | | | | | | | | | | | | | | | | | | | | | | |
| Սուլֆատներ, մգ/լ | 23.3057 | | | | | | | | | | | | | | | | | | | | | | | | | | | | | | | | | | | | | | | | | | | | | | | | | | | | |
| Քլորիդներ, մգ/լ | 6.0139 | | | | | | | | | | | | | | | | | | | | | | | | | | | | | | | | | | | | | | | | | | | | | | | | | | | | |
| Ֆտորիդներ, մգ/լ | 0.2973 | | | | | | | | | | | | | | | | | | | | | | | | | | | | | | | | | | | | | | | | | | | | | | | | | | | | |
| Նիտրատներ, մգ/լ | 3.6918 | | | | | | | | | | | | | | | | | | | | | | | | | | | | | | | | | | | | | | | | | | | | | | | | | | | | |
| Նիտրիտներ, մգ/լ | 0.0643 | | | | | | | | | | | | | | | | | | | | | | | | | | | | | | | | | | | | | | | | | | | | | | | | | | | | |
| Ամոնիում իոն, մգ/լ | 0.2204 | | | | | | | | | | | | | | | | | | | | | | | | | | | | | | | | | | | | | | | | | | | | | | | | | | | | |
| Ֆոսֆատներ, մգ/լ | 0.0511 | | | | | | | | | | | | | | | | | | | | | | | | | | | | | | | | | | | | | | | | | | | | | | | | | | | | |
| Սիլիցիում, մգ/լ | 6.3229 | | | | | | | | | | | | | | | | | | | | | | | | | | | | | | | | | | | | | | | | | | | | | | | | | | | | |
| ԹԿՊ, մգՕ/լ | 4.5425 | | | | | | | | | | | | | | | | | | | | | | | | | | | | | | | | | | | | | | | | | | | | | | | | | | | | |
| Թթվածնի քիմիական պահանջարկ, մգՕ/լ | 12.9167 | | | | | | | | | | | | | | | | | | | | | | | | | | | | | | | | | | | | | | | | | | | | | | | | | | | | |
| Էլեկտրահաղորդականություն, մկՍմ/սմ | 401.7500 | | | | | | | | | | | | | | | | | | | | | | | | | | | | | | | | | | | | | | | | | | | | | | | | | | | | |
| Նավթամթերքներ, մգ/լ | 0.0000 | | | | | | | | | | | | | | | | | | | | | | | | | | | | | | | | | | | | | | | | | | | | | | | | | | | | |
| Li, մգ/լ | 0.0011 | | | | | | | | | | | | | | | | | | | | | | | | | | | | | | | | | | | | | | | | | | | | | | | | | | | | |
| Be, մգ/լ | 0.0001 | | | | | | | | | | | | | | | | | | | | | | | | | | | | | | | | | | | | | | | | | | | | | | | | | | | | |
| B, մգ/լ | 0.0486 | | | | | | | | | | | | | | | | | | | | | | | | | | | | | | | | | | | | | | | | | | | | | | | | | | | | |
| Na, մգ/լ | 12.2085 | | | | | | | | | | | | | | | | | | | | | | | | | | | | | | | | | | | | | | | | | | | | | | | | | | | | |

| Մշտադիտարկումների օբյեկտը | Մշտադիտարկումների վայրը | Ցուցանիշը | Մշտադիտարկումների տեսակը | Հաճախականությունը | Արդյունքը | |
|---------------------------|-------------------------|-----------|--------------------------|-------------------|-----------|---------|
| | | | | | Mg, մգ/լ | 11.5472 |
| | | | | | Al, մգ/լ | 0.0362 |
| | | | | | P, մգ/լ | 0.0140 |
| | | | | | K, մգ/լ | 1.1909 |
| | | | | | Ca, մգ/լ | 55.2418 |
| | | | | | Ti, մգ/լ | 0.0034 |
| | | | | | V, մգ/լ | 0.0026 |
| | | | | | Cr, մգ/լ | 0.0026 |
| | | | | | Fe, մգ/լ | 0.2630 |
| | | | | | Mn, մգ/լ | 0.0478 |
| | | | | | Co, մգ/լ | 0.0002 |
| | | | | | Ni, մգ/լ | 0.0020 |
| | | | | | Cu, մգ/լ | 0.0025 |
| | | | | | Zn, մգ/լ | 0.0090 |
| | | | | | As, մգ/լ | 0.0007 |
| | | | | | Se, մգ/լ | 0.0002 |
| | | | | | Sr, մգ/լ | 0.2374 |
| | | | | | Mo, մգ/լ | 0.0052 |
| | | | | | Cd, մգ/լ | 0.0001 |
| | | | | | Sn, մգ/լ | 0.0011 |
| | | | | | Sb, մգ/լ | 0.0002 |
| | | | | | Ba, մգ/լ | 0.0109 |
| | | | | | Pb, մգ/լ | 0.0002 |

| Մշտադիտարկումների օբյեկտը | Մշտադիտարկումների վայրը | Ցուցանիշը | Մշտադիտարկումների տեսակը | Հաճախականությունը | Արդյունքը | | | | | | | | | | | | | | | | | | | | | | | | | | | | | | | | | | | | | | | | | | | | | | | | | | | | | | | | | | | | |
|---------------------------|--|---|---|---------------------|--|----------------------------------|----------------------------------|---------------------|---------|-----------------------------|---------|----------------|--------|----------|--------|------------------|--------|-------------------------------|--------|-----------------------------------|--------|------------------|----------|-----------------|---------|-----------------|--------|-----------------|--------|-----------------|--------|--------------------|--------|-----------------|--------|-----------------|--------|--------------------------|--------|-----------------------------------|---------|-----------------------------------|----------|---------------------|--------|----------|--------|----------|--------|---------|--------|----------|---------|----------|--------|----------|--------|---------|--------|---------|---------|----------|---------|----------|--------|
| Մակերևութային ջրեր | N1 արտաթողման կետից ներքև ջրային ավազանի նմուշարկման կետ | ՀՀ կառավարության 2021թ. հուլիսի 22-ի N 1211-Ն որոշմամբ սահմանված նորմեր | Նմուշառում, նմուշի լաբորատոր հետազոտություն | Շաբաթական մեկ անգամ | <p>N1 արտաթողման կետից հետո՝ Աճանան գետ</p> <table border="1"> <thead> <tr> <th data-bbox="1375 229 1720 300">Անվանում</th> <th data-bbox="1720 229 2029 300">Եռամսյակային միջինացված արդյունք</th> </tr> </thead> <tbody> <tr> <td data-bbox="1375 300 1720 338">Թափանցիկություն, սմ</td> <td data-bbox="1720 300 2029 338">22.3333</td> </tr> <tr> <td data-bbox="1375 338 1720 408">Կախության չոր նյութեր, մգ/լ</td> <td data-bbox="1720 338 2029 408">54.8583</td> </tr> <tr> <td data-bbox="1375 408 1720 446">Գույն, աստիճան</td> <td data-bbox="1720 408 2029 446">8.3333</td> </tr> <tr> <td data-bbox="1375 446 1720 485">Հոտ, բալ</td> <td data-bbox="1720 446 2029 485">3.3333</td> </tr> <tr> <td data-bbox="1375 485 1720 523">Ջրածնային ցուցիչ</td> <td data-bbox="1720 485 2029 523">7.4601</td> </tr> <tr> <td data-bbox="1375 523 1720 593">Ընդհանուր կոշտության, մգէկվ/լ</td> <td data-bbox="1720 523 2029 593">3.0229</td> </tr> <tr> <td data-bbox="1375 593 1720 663">Կարբոնատային հիմնայնություն, մգ/լ</td> <td data-bbox="1720 593 2029 663">9.3750</td> </tr> <tr> <td data-bbox="1375 663 1720 702">Սուլֆատներ, մգ/լ</td> <td data-bbox="1720 663 2029 702">205.6432</td> </tr> <tr> <td data-bbox="1375 702 1720 740">Քլորիդներ, մգ/լ</td> <td data-bbox="1720 702 2029 740">15.7473</td> </tr> <tr> <td data-bbox="1375 740 1720 778">Ֆտորիդներ, մգ/լ</td> <td data-bbox="1720 740 2029 778">1.1398</td> </tr> <tr> <td data-bbox="1375 778 1720 817">Նիտրատներ, մգ/լ</td> <td data-bbox="1720 778 2029 817">8.0291</td> </tr> <tr> <td data-bbox="1375 817 1720 855">Նիտրիտներ, մգ/լ</td> <td data-bbox="1720 817 2029 855">0.2961</td> </tr> <tr> <td data-bbox="1375 855 1720 893">Ամոնիում իոն, մգ/լ</td> <td data-bbox="1720 855 2029 893">0.4604</td> </tr> <tr> <td data-bbox="1375 893 1720 932">Ֆոսֆատներ, մգ/լ</td> <td data-bbox="1720 893 2029 932">0.0230</td> </tr> <tr> <td data-bbox="1375 932 1720 970">Սիլիցիում, մգ/լ</td> <td data-bbox="1720 932 2029 970">4.1141</td> </tr> <tr> <td data-bbox="1375 970 1720 1008">ԹԿՊ, մգՕ₂/լ</td> <td data-bbox="1720 970 2029 1008">8.1225</td> </tr> <tr> <td data-bbox="1375 1008 1720 1078">Թթվածնի քիմիական պահանջարկ, մգՕ/լ</td> <td data-bbox="1720 1008 2029 1078">35.8333</td> </tr> <tr> <td data-bbox="1375 1078 1720 1149">Էլեկտրահաղորդականություն, մկՍմ/սմ</td> <td data-bbox="1720 1078 2029 1149">680.9167</td> </tr> <tr> <td data-bbox="1375 1149 1720 1187">Նավթամթերքներ, մգ/լ</td> <td data-bbox="1720 1149 2029 1187">0.0000</td> </tr> <tr> <td data-bbox="1375 1187 1720 1225">Li, մգ/լ</td> <td data-bbox="1720 1187 2029 1225">0.0135</td> </tr> <tr> <td data-bbox="1375 1225 1720 1264">Be, մգ/լ</td> <td data-bbox="1720 1225 2029 1264">0.0001</td> </tr> <tr> <td data-bbox="1375 1264 1720 1302">B, մգ/լ</td> <td data-bbox="1720 1264 2029 1302">0.1259</td> </tr> <tr> <td data-bbox="1375 1302 1720 1340">Na, մգ/լ</td> <td data-bbox="1720 1302 2029 1340">61.3344</td> </tr> <tr> <td data-bbox="1375 1340 1720 1378">Mg, մգ/լ</td> <td data-bbox="1720 1340 2029 1378">8.0709</td> </tr> <tr> <td data-bbox="1375 1378 1720 1417">Al, մգ/լ</td> <td data-bbox="1720 1378 2029 1417">0.0734</td> </tr> <tr> <td data-bbox="1375 1417 1720 1455">P, մգ/լ</td> <td data-bbox="1720 1417 2029 1455">0.0181</td> </tr> <tr> <td data-bbox="1375 1455 1720 1493">K, մգ/լ</td> <td data-bbox="1720 1455 2029 1493">14.6681</td> </tr> <tr> <td data-bbox="1375 1493 1720 1532">Ca, մգ/լ</td> <td data-bbox="1720 1493 2029 1532">47.0070</td> </tr> <tr> <td data-bbox="1375 1532 1720 1570">Ti, մգ/լ</td> <td data-bbox="1720 1532 2029 1570">0.0021</td> </tr> </tbody> </table> | Անվանում | Եռամսյակային միջինացված արդյունք | Թափանցիկություն, սմ | 22.3333 | Կախության չոր նյութեր, մգ/լ | 54.8583 | Գույն, աստիճան | 8.3333 | Հոտ, բալ | 3.3333 | Ջրածնային ցուցիչ | 7.4601 | Ընդհանուր կոշտության, մգէկվ/լ | 3.0229 | Կարբոնատային հիմնայնություն, մգ/լ | 9.3750 | Սուլֆատներ, մգ/լ | 205.6432 | Քլորիդներ, մգ/լ | 15.7473 | Ֆտորիդներ, մգ/լ | 1.1398 | Նիտրատներ, մգ/լ | 8.0291 | Նիտրիտներ, մգ/լ | 0.2961 | Ամոնիում իոն, մգ/լ | 0.4604 | Ֆոսֆատներ, մգ/լ | 0.0230 | Սիլիցիում, մգ/լ | 4.1141 | ԹԿՊ, մգՕ ₂ /լ | 8.1225 | Թթվածնի քիմիական պահանջարկ, մգՕ/լ | 35.8333 | Էլեկտրահաղորդականություն, մկՍմ/սմ | 680.9167 | Նավթամթերքներ, մգ/լ | 0.0000 | Li, մգ/լ | 0.0135 | Be, մգ/լ | 0.0001 | B, մգ/լ | 0.1259 | Na, մգ/լ | 61.3344 | Mg, մգ/լ | 8.0709 | Al, մգ/լ | 0.0734 | P, մգ/լ | 0.0181 | K, մգ/լ | 14.6681 | Ca, մգ/լ | 47.0070 | Ti, մգ/լ | 0.0021 |
| | | | | | Անվանում | Եռամսյակային միջինացված արդյունք | | | | | | | | | | | | | | | | | | | | | | | | | | | | | | | | | | | | | | | | | | | | | | | | | | | | | | | | | | | |
| | | | | | Թափանցիկություն, սմ | 22.3333 | | | | | | | | | | | | | | | | | | | | | | | | | | | | | | | | | | | | | | | | | | | | | | | | | | | | | | | | | | | |
| | | | | | Կախության չոր նյութեր, մգ/լ | 54.8583 | | | | | | | | | | | | | | | | | | | | | | | | | | | | | | | | | | | | | | | | | | | | | | | | | | | | | | | | | | | |
| | | | | | Գույն, աստիճան | 8.3333 | | | | | | | | | | | | | | | | | | | | | | | | | | | | | | | | | | | | | | | | | | | | | | | | | | | | | | | | | | | |
| | | | | | Հոտ, բալ | 3.3333 | | | | | | | | | | | | | | | | | | | | | | | | | | | | | | | | | | | | | | | | | | | | | | | | | | | | | | | | | | | |
| | | | | | Ջրածնային ցուցիչ | 7.4601 | | | | | | | | | | | | | | | | | | | | | | | | | | | | | | | | | | | | | | | | | | | | | | | | | | | | | | | | | | | |
| | | | | | Ընդհանուր կոշտության, մգէկվ/լ | 3.0229 | | | | | | | | | | | | | | | | | | | | | | | | | | | | | | | | | | | | | | | | | | | | | | | | | | | | | | | | | | | |
| | | | | | Կարբոնատային հիմնայնություն, մգ/լ | 9.3750 | | | | | | | | | | | | | | | | | | | | | | | | | | | | | | | | | | | | | | | | | | | | | | | | | | | | | | | | | | | |
| | | | | | Սուլֆատներ, մգ/լ | 205.6432 | | | | | | | | | | | | | | | | | | | | | | | | | | | | | | | | | | | | | | | | | | | | | | | | | | | | | | | | | | | |
| | | | | | Քլորիդներ, մգ/լ | 15.7473 | | | | | | | | | | | | | | | | | | | | | | | | | | | | | | | | | | | | | | | | | | | | | | | | | | | | | | | | | | | |
| | | | | | Ֆտորիդներ, մգ/լ | 1.1398 | | | | | | | | | | | | | | | | | | | | | | | | | | | | | | | | | | | | | | | | | | | | | | | | | | | | | | | | | | | |
| | | | | | Նիտրատներ, մգ/լ | 8.0291 | | | | | | | | | | | | | | | | | | | | | | | | | | | | | | | | | | | | | | | | | | | | | | | | | | | | | | | | | | | |
| | | | | | Նիտրիտներ, մգ/լ | 0.2961 | | | | | | | | | | | | | | | | | | | | | | | | | | | | | | | | | | | | | | | | | | | | | | | | | | | | | | | | | | | |
| | | | | | Ամոնիում իոն, մգ/լ | 0.4604 | | | | | | | | | | | | | | | | | | | | | | | | | | | | | | | | | | | | | | | | | | | | | | | | | | | | | | | | | | | |
| | | | | | Ֆոսֆատներ, մգ/լ | 0.0230 | | | | | | | | | | | | | | | | | | | | | | | | | | | | | | | | | | | | | | | | | | | | | | | | | | | | | | | | | | | |
| | | | | | Սիլիցիում, մգ/լ | 4.1141 | | | | | | | | | | | | | | | | | | | | | | | | | | | | | | | | | | | | | | | | | | | | | | | | | | | | | | | | | | | |
| | | | | | ԹԿՊ, մգՕ ₂ /լ | 8.1225 | | | | | | | | | | | | | | | | | | | | | | | | | | | | | | | | | | | | | | | | | | | | | | | | | | | | | | | | | | | |
| | | | | | Թթվածնի քիմիական պահանջարկ, մգՕ/լ | 35.8333 | | | | | | | | | | | | | | | | | | | | | | | | | | | | | | | | | | | | | | | | | | | | | | | | | | | | | | | | | | | |
| | | | | | Էլեկտրահաղորդականություն, մկՍմ/սմ | 680.9167 | | | | | | | | | | | | | | | | | | | | | | | | | | | | | | | | | | | | | | | | | | | | | | | | | | | | | | | | | | | |
| | | | | | Նավթամթերքներ, մգ/լ | 0.0000 | | | | | | | | | | | | | | | | | | | | | | | | | | | | | | | | | | | | | | | | | | | | | | | | | | | | | | | | | | | |
| | | | | | Li, մգ/լ | 0.0135 | | | | | | | | | | | | | | | | | | | | | | | | | | | | | | | | | | | | | | | | | | | | | | | | | | | | | | | | | | | |
| | | | | | Be, մգ/լ | 0.0001 | | | | | | | | | | | | | | | | | | | | | | | | | | | | | | | | | | | | | | | | | | | | | | | | | | | | | | | | | | | |
| | | | | | B, մգ/լ | 0.1259 | | | | | | | | | | | | | | | | | | | | | | | | | | | | | | | | | | | | | | | | | | | | | | | | | | | | | | | | | | | |
| | | | | | Na, մգ/լ | 61.3344 | | | | | | | | | | | | | | | | | | | | | | | | | | | | | | | | | | | | | | | | | | | | | | | | | | | | | | | | | | | |
| | | | | | Mg, մգ/լ | 8.0709 | | | | | | | | | | | | | | | | | | | | | | | | | | | | | | | | | | | | | | | | | | | | | | | | | | | | | | | | | | | |
| | | | | | Al, մգ/լ | 0.0734 | | | | | | | | | | | | | | | | | | | | | | | | | | | | | | | | | | | | | | | | | | | | | | | | | | | | | | | | | | | |
| P, մգ/լ | 0.0181 | | | | | | | | | | | | | | | | | | | | | | | | | | | | | | | | | | | | | | | | | | | | | | | | | | | | | | | | | | | | | | | | |
| K, մգ/լ | 14.6681 | | | | | | | | | | | | | | | | | | | | | | | | | | | | | | | | | | | | | | | | | | | | | | | | | | | | | | | | | | | | | | | | |
| Ca, մգ/լ | 47.0070 | | | | | | | | | | | | | | | | | | | | | | | | | | | | | | | | | | | | | | | | | | | | | | | | | | | | | | | | | | | | | | | | |
| Ti, մգ/լ | 0.0021 | | | | | | | | | | | | | | | | | | | | | | | | | | | | | | | | | | | | | | | | | | | | | | | | | | | | | | | | | | | | | | | | |

| Մշտադիտարկումների օբյեկտը | Մշտադիտարկումների վայրը | Ցուցանիշը | Մշտադիտարկումների տեսակը | Հաճախականությունը | Արդյունքը | | | | | | | | | | | | | | | | | | | | | |
|---|--|--|---|-------------------|---|--------|----------|----------------------------------|---|--------|--|--------|-------------------------------------|--------|-------------------------------------|--------|-------------------------------------|----------|-----------------------|--------|-----------------------|--------|-------------------------------------|--------|------------------------------------|--------|
| | | | | | V, մգ/լ | 0.0047 | | | | | | | | | | | | | | | | | | | | |
| | | | | | Cr, մգ/լ | 0.0025 | | | | | | | | | | | | | | | | | | | | |
| | | | | | Fe, մգ/լ | 0.2258 | | | | | | | | | | | | | | | | | | | | |
| | | | | | Mn, մգ/լ | 0.0927 | | | | | | | | | | | | | | | | | | | | |
| | | | | | Co, մգ/լ | 0.0003 | | | | | | | | | | | | | | | | | | | | |
| | | | | | Ni, մգ/լ | 0.0019 | | | | | | | | | | | | | | | | | | | | |
| | | | | | Cu, մգ/լ | 1.0459 | | | | | | | | | | | | | | | | | | | | |
| | | | | | Zn, մգ/լ | 0.0712 | | | | | | | | | | | | | | | | | | | | |
| | | | | | As, մգ/լ | 0.0024 | | | | | | | | | | | | | | | | | | | | |
| | | | | | Se, մգ/լ | 0.0037 | | | | | | | | | | | | | | | | | | | | |
| | | | | | Sr, մգ/լ | 0.6695 | | | | | | | | | | | | | | | | | | | | |
| | | | | | Mo, մգ/լ | 0.3221 | | | | | | | | | | | | | | | | | | | | |
| | | | | | Cd, մգ/լ | 0.0015 | | | | | | | | | | | | | | | | | | | | |
| | | | | | Sn, մգ/լ | 0.0010 | | | | | | | | | | | | | | | | | | | | |
| | | | | | Sb, մգ/լ | 0.0048 | | | | | | | | | | | | | | | | | | | | |
| | | | | | Ba, մգ/լ | 0.0231 | | | | | | | | | | | | | | | | | | | | |
| | | | | | Pb, մգ/լ | 0.0004 | | | | | | | | | | | | | | | | | | | | |
| Ստորգետնյա ջրեր | Ստորգետնյա ջրերի հորիզոնների դիտակետեր (պոչամբար) | Ջրերի քիմիական կազմ | Նմուշառում, նմուշի լաբորատոր հետազոտություն | Ամսական մեկ անգամ | Ստորգետնյա ջրերի մշտադիտարկման արդյունքները ներկայացված են հավելված 1-ում: | | | | | | | | | | | | | | | | | | | | | |
| Մթնոլորտային օդ | Բացահանքի տարածք, ճանապարհներ, արտադրական հրապարակ, ընդերքօդազոտման թափոնների օբյեկտի տարածք, ազդակիր համայնքներ | Փոշի (PM2.5 և PM10), ազոտի օքսիդներ, ծծմբի երկօքսիդ, ածխածնի օքսիդներ, օզոն, ծծմբաջրածին | Չափում ավտոմատ չափման սարքով Oiozom | Ամենօրյա | Թիվ 1 վարչական շենքին կից հրապարակ-սանիտարական գոտի – AQ 0001 <table border="1" data-bbox="1384 1058 2022 1457"> <thead> <tr> <th data-bbox="1384 1058 1693 1129">Անվանում</th> <th data-bbox="1693 1058 2022 1129">Եռամսյակային միջինացված արդյունք</th> </tr> </thead> <tbody> <tr> <td data-bbox="1384 1129 1693 1166">Փոշի, PM_{2.5} մգ/մ³</td> <td data-bbox="1693 1129 2022 1166">0.0118</td> </tr> <tr> <td data-bbox="1384 1166 1693 1203">Փոշի, PM₁₀ մգ/մ³</td> <td data-bbox="1693 1166 2022 1203">0.0456</td> </tr> <tr> <td data-bbox="1384 1203 1693 1240">NO₂, մգ/մ³</td> <td data-bbox="1693 1203 2022 1240">0.0085</td> </tr> <tr> <td data-bbox="1384 1240 1693 1276">SO₂, մգ/մ³</td> <td data-bbox="1693 1240 2022 1276">0.1424</td> </tr> <tr> <td data-bbox="1384 1276 1693 1313">CO₂, մգ/մ³</td> <td data-bbox="1693 1276 2022 1313">877.5818</td> </tr> <tr> <td data-bbox="1384 1313 1693 1350">CO, մգ/մ³</td> <td data-bbox="1693 1313 2022 1350">0.5954</td> </tr> <tr> <td data-bbox="1384 1350 1693 1386">NO, մգ/մ³</td> <td data-bbox="1693 1350 2022 1386">0.0206</td> </tr> <tr> <td data-bbox="1384 1386 1693 1423">H₂S, մգ/մ³</td> <td data-bbox="1693 1386 2022 1423">0.0706</td> </tr> <tr> <td data-bbox="1384 1423 1693 1457">O₃, մգ/մ³</td> <td data-bbox="1693 1423 2022 1457">0.1140</td> </tr> </tbody> </table> | | Անվանում | Եռամսյակային միջինացված արդյունք | Փոշի, PM _{2.5} մգ/մ ³ | 0.0118 | Փոշի, PM ₁₀ մգ/մ ³ | 0.0456 | NO ₂ , մգ/մ ³ | 0.0085 | SO ₂ , մգ/մ ³ | 0.1424 | CO ₂ , մգ/մ ³ | 877.5818 | CO, մգ/մ ³ | 0.5954 | NO, մգ/մ ³ | 0.0206 | H ₂ S, մգ/մ ³ | 0.0706 | O ₃ , մգ/մ ³ | 0.1140 |
| Անվանում | Եռամսյակային միջինացված արդյունք | | | | | | | | | | | | | | | | | | | | | | | | | |
| Փոշի, PM _{2.5} մգ/մ ³ | 0.0118 | | | | | | | | | | | | | | | | | | | | | | | | | |
| Փոշի, PM ₁₀ մգ/մ ³ | 0.0456 | | | | | | | | | | | | | | | | | | | | | | | | | |
| NO ₂ , մգ/մ ³ | 0.0085 | | | | | | | | | | | | | | | | | | | | | | | | | |
| SO ₂ , մգ/մ ³ | 0.1424 | | | | | | | | | | | | | | | | | | | | | | | | | |
| CO ₂ , մգ/մ ³ | 877.5818 | | | | | | | | | | | | | | | | | | | | | | | | | |
| CO, մգ/մ ³ | 0.5954 | | | | | | | | | | | | | | | | | | | | | | | | | |
| NO, մգ/մ ³ | 0.0206 | | | | | | | | | | | | | | | | | | | | | | | | | |
| H ₂ S, մգ/մ ³ | 0.0706 | | | | | | | | | | | | | | | | | | | | | | | | | |
| O ₃ , մգ/մ ³ | 0.1140 | | | | | | | | | | | | | | | | | | | | | | | | | |

| Մշտադիտարկումների օբյեկտը | Մշտադիտարկումների վայրը | Ցուցանիշը | Մշտադիտարկումների տեսակը | Հաճախականությունը | Արդյունքը | | | | | | | | | | | | | | | | | | | | |
|---|--|--|------------------------------------|-------------------|--|----------|----------------------------------|---|--------|--|--------|-------------------------------------|--------|-------------------------------------|--------|-------------------------------------|----------|-----------------------|--------|-----------------------|--------|-------------------------------------|--------|------------------------------------|--------|
| Մթնոլորտային օդ | Բացահանքի տարածք, ճանապարհներ, արտադրական հրապարակ, ընդերքօգտագործման թափոնների օբյեկտի տարածք, ազդակիր համայնքներ | Փոշի (PM2.5 և PM10), ազոտի օքսիդներ, ծծմբի երկօքսիդ, ածխածնի օքսիդներ, օզոն, ծծմբաջրածին | Չափում ավտոմատ չափման սարքով Oizom | Ամենօրյա | <p>Արժվանիկ պոչամբարի հարակից տարածք տեղակայված է պոչամբարի հարավ-արևելյան հատվածում, Սյունիք համայնքի ռադիոլոյամբ – AQ 0002</p> <table border="1" data-bbox="1384 300 2024 699"> <thead> <tr> <th>Անվանում</th> <th>Շոանսյակային միջինացված արդյունք</th> </tr> </thead> <tbody> <tr> <td>Փոշի, PM_{2.5} մգ/մ³</td> <td>0.0178</td> </tr> <tr> <td>Փոշի, PM₁₀ մգ/մ³</td> <td>0.1022</td> </tr> <tr> <td>NO₂, մգ/մ³</td> <td>0.0111</td> </tr> <tr> <td>SO₂, մգ/մ³</td> <td>0.0263</td> </tr> <tr> <td>CO₂, մգ/մ³</td> <td>865.9365</td> </tr> <tr> <td>CO, մգ/մ³</td> <td>0.1836</td> </tr> <tr> <td>NO, մգ/մ³</td> <td>0.0000</td> </tr> <tr> <td>H₂S, մգ/մ³</td> <td>0.0244</td> </tr> <tr> <td>O₃, մգ/մ³</td> <td>0.0482</td> </tr> </tbody> </table> | Անվանում | Շոանսյակային միջինացված արդյունք | Փոշի, PM _{2.5} մգ/մ ³ | 0.0178 | Փոշի, PM ₁₀ մգ/մ ³ | 0.1022 | NO ₂ , մգ/մ ³ | 0.0111 | SO ₂ , մգ/մ ³ | 0.0263 | CO ₂ , մգ/մ ³ | 865.9365 | CO, մգ/մ ³ | 0.1836 | NO, մգ/մ ³ | 0.0000 | H ₂ S, մգ/մ ³ | 0.0244 | O ₃ , մգ/մ ³ | 0.0482 |
| Անվանում | Շոանսյակային միջինացված արդյունք | | | | | | | | | | | | | | | | | | | | | | | | |
| Փոշի, PM _{2.5} մգ/մ ³ | 0.0178 | | | | | | | | | | | | | | | | | | | | | | | | |
| Փոշի, PM ₁₀ մգ/մ ³ | 0.1022 | | | | | | | | | | | | | | | | | | | | | | | | |
| NO ₂ , մգ/մ ³ | 0.0111 | | | | | | | | | | | | | | | | | | | | | | | | |
| SO ₂ , մգ/մ ³ | 0.0263 | | | | | | | | | | | | | | | | | | | | | | | | |
| CO ₂ , մգ/մ ³ | 865.9365 | | | | | | | | | | | | | | | | | | | | | | | | |
| CO, մգ/մ ³ | 0.1836 | | | | | | | | | | | | | | | | | | | | | | | | |
| NO, մգ/մ ³ | 0.0000 | | | | | | | | | | | | | | | | | | | | | | | | |
| H ₂ S, մգ/մ ³ | 0.0244 | | | | | | | | | | | | | | | | | | | | | | | | |
| O ₃ , մգ/մ ³ | 0.0482 | | | | | | | | | | | | | | | | | | | | | | | | |
| Մթնոլորտային օդ | Բացահանքի տարածք, ճանապարհներ, արտադրական հրապարակ, ընդերքօգտագործման թափոնների օբյեկտի տարածք, ազդակիր համայնքներ | Փոշի (PM2.5 և PM10), ազոտի օքսիդներ, ծծմբի երկօքսիդ, ածխածնի օքսիդներ, օզոն, ծծմբաջրածին | Չափում ավտոմատ չափման սարքով Oizom | Ամենօրյա | <p>Արժվանիկ պոչամբարի հարակից տարածք, տեղակայված է պոչամբարի հարավ-արևմտյան հատվածում, Աճանան գյուղի ուղղությամբ – AQ 0003</p> <table border="1" data-bbox="1384 805 2024 1220"> <thead> <tr> <th>Անվանում</th> <th>Շոանսյակային միջինացված արդյունք</th> </tr> </thead> <tbody> <tr> <td>Փոշի, PM_{2.5} մգ/մ³</td> <td>0.0157</td> </tr> <tr> <td>Փոշի, PM₁₀ մգ/մ³</td> <td>0.0804</td> </tr> <tr> <td>NO₂, մգ/մ³</td> <td>0.0370</td> </tr> <tr> <td>SO₂, մգ/մ³</td> <td>0.0001</td> </tr> <tr> <td>CO₂, մգ/մ³</td> <td>806.3939</td> </tr> <tr> <td>CO, մգ/մ³</td> <td>0.2289</td> </tr> <tr> <td>NO, մգ/մ³</td> <td>0.0163</td> </tr> <tr> <td>H₂S, մգ/մ³</td> <td>0.0058</td> </tr> <tr> <td>O₃, մգ/մ³</td> <td>0.0386</td> </tr> </tbody> </table> | Անվանում | Շոանսյակային միջինացված արդյունք | Փոշի, PM _{2.5} մգ/մ ³ | 0.0157 | Փոշի, PM ₁₀ մգ/մ ³ | 0.0804 | NO ₂ , մգ/մ ³ | 0.0370 | SO ₂ , մգ/մ ³ | 0.0001 | CO ₂ , մգ/մ ³ | 806.3939 | CO, մգ/մ ³ | 0.2289 | NO, մգ/մ ³ | 0.0163 | H ₂ S, մգ/մ ³ | 0.0058 | O ₃ , մգ/մ ³ | 0.0386 |
| Անվանում | Շոանսյակային միջինացված արդյունք | | | | | | | | | | | | | | | | | | | | | | | | |
| Փոշի, PM _{2.5} մգ/մ ³ | 0.0157 | | | | | | | | | | | | | | | | | | | | | | | | |
| Փոշի, PM ₁₀ մգ/մ ³ | 0.0804 | | | | | | | | | | | | | | | | | | | | | | | | |
| NO ₂ , մգ/մ ³ | 0.0370 | | | | | | | | | | | | | | | | | | | | | | | | |
| SO ₂ , մգ/մ ³ | 0.0001 | | | | | | | | | | | | | | | | | | | | | | | | |
| CO ₂ , մգ/մ ³ | 806.3939 | | | | | | | | | | | | | | | | | | | | | | | | |
| CO, մգ/մ ³ | 0.2289 | | | | | | | | | | | | | | | | | | | | | | | | |
| NO, մգ/մ ³ | 0.0163 | | | | | | | | | | | | | | | | | | | | | | | | |
| H ₂ S, մգ/մ ³ | 0.0058 | | | | | | | | | | | | | | | | | | | | | | | | |
| O ₃ , մգ/մ ³ | 0.0386 | | | | | | | | | | | | | | | | | | | | | | | | |

| Մշտադիտարկումների օբյեկտը | Մշտադիտարկումների վայրը | Ցուցանիշը | Մշտադիտարկումների տեսակը | Հաճախականությունը | Արդյունքը | | | | | | | | | | | | | | | | | | | | |
|---|--|--|------------------------------------|-------------------|--|----------|----------------------------------|---|--------|--|--------|-------------------------------------|--------|-------------------------------------|--------|-------------------------------------|-----------|-----------------------|--------|-----------------------|--------|-------------------------------------|--------|------------------------------------|--------|
| Մթնոլորտային օդ | Բացահանքի տարածք, ճանապարհներ, արտադրական հրապարակ, ընդերքօգտագործման թափոնների օբյեկտի տարածք, ազդակիր համայնքներ | Փոշի (PM2.5 և PM10), ազոտի օքսիդներ, ծծմբի երկօքսիդ, ածխածնի օքսիդներ, օզոն, ծծմբաջրածին | Չափում ավտոմատ չափման սարքով Oizom | Ամենօրյա | Արձվանիկ պոչամբարի հարակից տարածք հյուսիսարևելյան հատված – AQ 0004 <table border="1"> <thead> <tr> <th>Անվանում</th> <th>Շոամսյակային միջինացված արդյունք</th> </tr> </thead> <tbody> <tr> <td>Փոշի, PM_{2.5} մգ/մ³</td> <td>0.0167</td> </tr> <tr> <td>Փոշի, PM₁₀ մգ/մ³</td> <td>0.1031</td> </tr> <tr> <td>NO₂, մգ/մ³</td> <td>0.0717</td> </tr> <tr> <td>SO₂, մգ/մ³</td> <td>0.0507</td> </tr> <tr> <td>CO₂, մգ/մ³</td> <td>888.3898</td> </tr> <tr> <td>CO, մգ/մ³</td> <td>0.2413</td> </tr> <tr> <td>NO, մգ/մ³</td> <td>0.0500</td> </tr> <tr> <td>H₂S, մգ/մ³</td> <td>0.0330</td> </tr> <tr> <td>O₃, մգ/մ³</td> <td>0.0072</td> </tr> </tbody> </table> | Անվանում | Շոամսյակային միջինացված արդյունք | Փոշի, PM _{2.5} մգ/մ ³ | 0.0167 | Փոշի, PM ₁₀ մգ/մ ³ | 0.1031 | NO ₂ , մգ/մ ³ | 0.0717 | SO ₂ , մգ/մ ³ | 0.0507 | CO ₂ , մգ/մ ³ | 888.3898 | CO, մգ/մ ³ | 0.2413 | NO, մգ/մ ³ | 0.0500 | H ₂ S, մգ/մ ³ | 0.0330 | O ₃ , մգ/մ ³ | 0.0072 |
| Անվանում | Շոամսյակային միջինացված արդյունք | | | | | | | | | | | | | | | | | | | | | | | | |
| Փոշի, PM _{2.5} մգ/մ ³ | 0.0167 | | | | | | | | | | | | | | | | | | | | | | | | |
| Փոշի, PM ₁₀ մգ/մ ³ | 0.1031 | | | | | | | | | | | | | | | | | | | | | | | | |
| NO ₂ , մգ/մ ³ | 0.0717 | | | | | | | | | | | | | | | | | | | | | | | | |
| SO ₂ , մգ/մ ³ | 0.0507 | | | | | | | | | | | | | | | | | | | | | | | | |
| CO ₂ , մգ/մ ³ | 888.3898 | | | | | | | | | | | | | | | | | | | | | | | | |
| CO, մգ/մ ³ | 0.2413 | | | | | | | | | | | | | | | | | | | | | | | | |
| NO, մգ/մ ³ | 0.0500 | | | | | | | | | | | | | | | | | | | | | | | | |
| H ₂ S, մգ/մ ³ | 0.0330 | | | | | | | | | | | | | | | | | | | | | | | | |
| O ₃ , մգ/մ ³ | 0.0072 | | | | | | | | | | | | | | | | | | | | | | | | |
| Մթնոլորտային օդ | Բացահանքի տարածք, ճանապարհներ, արտադրական հրապարակ, ընդերքօգտագործման թափոնների օբյեկտի տարածք, ազդակիր համայնքներ | Փոշի (PM2.5 և PM10), ազոտի օքսիդներ, ծծմբի երկօքսիդ, ածխածնի օքսիդներ, օզոն, ծծմբաջրածին | Չափում ավտոմատ չափման սարքով Oizom | Ամենօրյա | Քաջարանց գյուղի գյուղապետարանի տարածք – AQ 0005 <table border="1"> <thead> <tr> <th>Անվանում</th> <th>Շոամսյակային միջինացված արդյունք</th> </tr> </thead> <tbody> <tr> <td>Փոշի, PM_{2.5} մգ/մ³</td> <td>0.0093</td> </tr> <tr> <td>Փոշի, PM₁₀ մգ/մ³</td> <td>0.0640</td> </tr> <tr> <td>NO₂, մգ/մ³</td> <td>0.0091</td> </tr> <tr> <td>SO₂, մգ/մ³</td> <td>0.0582</td> </tr> <tr> <td>CO₂, մգ/մ³</td> <td>1022.9290</td> </tr> <tr> <td>CO, մգ/մ³</td> <td>0.2954</td> </tr> <tr> <td>NO, մգ/մ³</td> <td>0.0003</td> </tr> <tr> <td>H₂S, մգ/մ³</td> <td>0.0181</td> </tr> <tr> <td>O₃, մգ/մ³</td> <td>0.0865</td> </tr> </tbody> </table> | Անվանում | Շոամսյակային միջինացված արդյունք | Փոշի, PM _{2.5} մգ/մ ³ | 0.0093 | Փոշի, PM ₁₀ մգ/մ ³ | 0.0640 | NO ₂ , մգ/մ ³ | 0.0091 | SO ₂ , մգ/մ ³ | 0.0582 | CO ₂ , մգ/մ ³ | 1022.9290 | CO, մգ/մ ³ | 0.2954 | NO, մգ/մ ³ | 0.0003 | H ₂ S, մգ/մ ³ | 0.0181 | O ₃ , մգ/մ ³ | 0.0865 |
| Անվանում | Շոամսյակային միջինացված արդյունք | | | | | | | | | | | | | | | | | | | | | | | | |
| Փոշի, PM _{2.5} մգ/մ ³ | 0.0093 | | | | | | | | | | | | | | | | | | | | | | | | |
| Փոշի, PM ₁₀ մգ/մ ³ | 0.0640 | | | | | | | | | | | | | | | | | | | | | | | | |
| NO ₂ , մգ/մ ³ | 0.0091 | | | | | | | | | | | | | | | | | | | | | | | | |
| SO ₂ , մգ/մ ³ | 0.0582 | | | | | | | | | | | | | | | | | | | | | | | | |
| CO ₂ , մգ/մ ³ | 1022.9290 | | | | | | | | | | | | | | | | | | | | | | | | |
| CO, մգ/մ ³ | 0.2954 | | | | | | | | | | | | | | | | | | | | | | | | |
| NO, մգ/մ ³ | 0.0003 | | | | | | | | | | | | | | | | | | | | | | | | |
| H ₂ S, մգ/մ ³ | 0.0181 | | | | | | | | | | | | | | | | | | | | | | | | |
| O ₃ , մգ/մ ³ | 0.0865 | | | | | | | | | | | | | | | | | | | | | | | | |

| Մշտադիտարկումների օբյեկտը | Մշտադիտարկումների վայրը | Ցուցանիշը | Մշտադիտարկումների տեսակը | Հաճախականությունը | Արդյունքը | | | | | | | | | | | | | | | | | | | | |
|---|--|--|------------------------------------|-------------------|--|----------|----------------------------------|---|--------|--|--------|-------------------------------------|--------|-------------------------------------|--------|-------------------------------------|----------|-----------------------|--------|-----------------------|--------|-------------------------------------|--------|------------------------------------|--------|
| Մթնոլորտային օդ | Բացահանքի տարածք, ճանապարհներ, արտադրական հրապարակ, ընդերքօգտագործման թափոնների օբյեկտի տարածք, ազդակիր համայնքներ | Փոշի (PM2.5 և PM10), ազոտի օքսիդներ, ծծմբի երկօքսիդ, ածխածնի օքսիդներ, օզոն, ծծմբաջրածին | Չափում ավտոմատ չափման սարքով Oizom | Ամենօրյա | <p>Բացահանքի արևելյան հատված – AQ 0006</p> <table border="1"> <thead> <tr> <th>Անվանում</th> <th>Եռամսյակային միջինացված արդյունք</th> </tr> </thead> <tbody> <tr> <td>Փոշի, PM_{2.5} մգ/մ³</td> <td>0.0115</td> </tr> <tr> <td>Փոշի, PM₁₀ մգ/մ³</td> <td>0.1059</td> </tr> <tr> <td>NO₂, մգ/մ³</td> <td>0.0091</td> </tr> <tr> <td>SO₂, մգ/մ³</td> <td>0.0579</td> </tr> <tr> <td>CO₂, մգ/մ³</td> <td>882.5070</td> </tr> <tr> <td>CO, մգ/մ³</td> <td>0.2565</td> </tr> <tr> <td>NO, մգ/մ³</td> <td>0.0365</td> </tr> <tr> <td>H₂S, մգ/մ³</td> <td>0.0491</td> </tr> <tr> <td>O₃, մգ/մ³</td> <td>0.0793</td> </tr> </tbody> </table> | Անվանում | Եռամսյակային միջինացված արդյունք | Փոշի, PM _{2.5} մգ/մ ³ | 0.0115 | Փոշի, PM ₁₀ մգ/մ ³ | 0.1059 | NO ₂ , մգ/մ ³ | 0.0091 | SO ₂ , մգ/մ ³ | 0.0579 | CO ₂ , մգ/մ ³ | 882.5070 | CO, մգ/մ ³ | 0.2565 | NO, մգ/մ ³ | 0.0365 | H ₂ S, մգ/մ ³ | 0.0491 | O ₃ , մգ/մ ³ | 0.0793 |
| Անվանում | Եռամսյակային միջինացված արդյունք | | | | | | | | | | | | | | | | | | | | | | | | |
| Փոշի, PM _{2.5} մգ/մ ³ | 0.0115 | | | | | | | | | | | | | | | | | | | | | | | | |
| Փոշի, PM ₁₀ մգ/մ ³ | 0.1059 | | | | | | | | | | | | | | | | | | | | | | | | |
| NO ₂ , մգ/մ ³ | 0.0091 | | | | | | | | | | | | | | | | | | | | | | | | |
| SO ₂ , մգ/մ ³ | 0.0579 | | | | | | | | | | | | | | | | | | | | | | | | |
| CO ₂ , մգ/մ ³ | 882.5070 | | | | | | | | | | | | | | | | | | | | | | | | |
| CO, մգ/մ ³ | 0.2565 | | | | | | | | | | | | | | | | | | | | | | | | |
| NO, մգ/մ ³ | 0.0365 | | | | | | | | | | | | | | | | | | | | | | | | |
| H ₂ S, մգ/մ ³ | 0.0491 | | | | | | | | | | | | | | | | | | | | | | | | |
| O ₃ , մգ/մ ³ | 0.0793 | | | | | | | | | | | | | | | | | | | | | | | | |
| Մթնոլորտային օդ | Բացահանքի տարածք, ճանապարհներ, արտադրական հրապարակ, ընդերքօգտագործման թափոնների օբյեկտի տարածք, ազդակիր համայնքներ | Փոշի (PM2.5 և PM10), ազոտի օքսիդներ, ծծմբի երկօքսիդ, ածխածնի օքսիդներ, օզոն, ծծմբաջրածին | Չափում ավտոմատ չափման սարքով Oizom | Ամենօրյա | <p>Կապան-Քաջարան մուտքի առաջին բնակելի թաղամասի տարածք, Քաջարան քաղաքի վրա ազդեցության ուղղությամբ – AQ 0007</p> <table border="1"> <thead> <tr> <th>Անվանում</th> <th>Եռամսյակային միջինացված արդյունք</th> </tr> </thead> <tbody> <tr> <td>Փոշի, PM_{2.5} մգ/մ³</td> <td>0.0120</td> </tr> <tr> <td>Փոշի, PM₁₀ մգ/մ³</td> <td>0.0582</td> </tr> <tr> <td>NO₂, մգ/մ³</td> <td>0.0490</td> </tr> <tr> <td>SO₂, մգ/մ³</td> <td>0.0003</td> </tr> <tr> <td>CO₂, մգ/մ³</td> <td>910.2204</td> </tr> <tr> <td>CO, մգ/մ³</td> <td>0.3017</td> </tr> <tr> <td>NO, մգ/մ³</td> <td>0.0001</td> </tr> <tr> <td>H₂S, մգ/մ³</td> <td>0.0348</td> </tr> <tr> <td>O₃, մգ/մ³</td> <td>0.0143</td> </tr> </tbody> </table> | Անվանում | Եռամսյակային միջինացված արդյունք | Փոշի, PM _{2.5} մգ/մ ³ | 0.0120 | Փոշի, PM ₁₀ մգ/մ ³ | 0.0582 | NO ₂ , մգ/մ ³ | 0.0490 | SO ₂ , մգ/մ ³ | 0.0003 | CO ₂ , մգ/մ ³ | 910.2204 | CO, մգ/մ ³ | 0.3017 | NO, մգ/մ ³ | 0.0001 | H ₂ S, մգ/մ ³ | 0.0348 | O ₃ , մգ/մ ³ | 0.0143 |
| Անվանում | Եռամսյակային միջինացված արդյունք | | | | | | | | | | | | | | | | | | | | | | | | |
| Փոշի, PM _{2.5} մգ/մ ³ | 0.0120 | | | | | | | | | | | | | | | | | | | | | | | | |
| Փոշի, PM ₁₀ մգ/մ ³ | 0.0582 | | | | | | | | | | | | | | | | | | | | | | | | |
| NO ₂ , մգ/մ ³ | 0.0490 | | | | | | | | | | | | | | | | | | | | | | | | |
| SO ₂ , մգ/մ ³ | 0.0003 | | | | | | | | | | | | | | | | | | | | | | | | |
| CO ₂ , մգ/մ ³ | 910.2204 | | | | | | | | | | | | | | | | | | | | | | | | |
| CO, մգ/մ ³ | 0.3017 | | | | | | | | | | | | | | | | | | | | | | | | |
| NO, մգ/մ ³ | 0.0001 | | | | | | | | | | | | | | | | | | | | | | | | |
| H ₂ S, մգ/մ ³ | 0.0348 | | | | | | | | | | | | | | | | | | | | | | | | |
| O ₃ , մգ/մ ³ | 0.0143 | | | | | | | | | | | | | | | | | | | | | | | | |

| Մշտադիտարկումների օբյեկտը | Մշտադիտարկումների վայրը | Ցուցանիշը | Մշտադիտարկումների տեսակը | Հաճախականությունը | Արդյունքը | | | | | | | | | | | | | | | | | | | | |
|---|---|--|------------------------------------|-------------------|---|----------|--------------------------------------|--|---------|---|---------|--|---------|-------------------------------------|--------|-------------------------------------|----------|-----------------------|--------|-----------------------|--------|-------------------------------------|--------|------------------------------------|--------|
| Մթնոլորտային օդ | Բացահանքի տարածք, ճանապարհներ, արտադրական հրապարակ, ընդերքօդագործման թափոնների օբյեկտի տարածք, ազդակիր համայնքներ | Փոշի (PM2.5 և PM10), ազոտի օքսիդներ, ծծմբի երկօքսիդ, ածխածնի օքսիդներ, օզոն, ծծմբաջրածին | Չափում ավտոմատ չափման սարքով Oizom | Ամենօրյա | <p>Ազդեցության գոտուց դուրս՝ Քաջարան համայնքի խմելու ջրի կայանի մոտ – AQ 0008</p> <table border="1"> <thead> <tr> <th>Անվանում</th> <th>Եռամսյակային միջինացված արդյունք</th> </tr> </thead> <tbody> <tr> <td>Փոշի, PM_{2.5} մգ/մ³</td> <td>0.0066</td> </tr> <tr> <td>Փոշի, PM₁₀ մգ/մ³</td> <td>0.1126</td> </tr> <tr> <td>NO₂, մգ/մ³</td> <td>0.0339</td> </tr> <tr> <td>SO₂, մգ/մ³</td> <td>0.0779</td> </tr> <tr> <td>CO₂, մգ/մ³</td> <td>808.7949</td> </tr> <tr> <td>CO, մգ/մ³</td> <td>0.2058</td> </tr> <tr> <td>NO, մգ/մ³</td> <td>0.0471</td> </tr> <tr> <td>H₂S, մգ/մ³</td> <td>0.0339</td> </tr> <tr> <td>O₃, մգ/մ³</td> <td>0.0262</td> </tr> </tbody> </table> | Անվանում | Եռամսյակային միջինացված արդյունք | Փոշի, PM _{2.5} մգ/մ ³ | 0.0066 | Փոշի, PM ₁₀ մգ/մ ³ | 0.1126 | NO ₂ , մգ/մ ³ | 0.0339 | SO ₂ , մգ/մ ³ | 0.0779 | CO ₂ , մգ/մ ³ | 808.7949 | CO, մգ/մ ³ | 0.2058 | NO, մգ/մ ³ | 0.0471 | H ₂ S, մգ/մ ³ | 0.0339 | O ₃ , մգ/մ ³ | 0.0262 |
| Անվանում | Եռամսյակային միջինացված արդյունք | | | | | | | | | | | | | | | | | | | | | | | | |
| Փոշի, PM _{2.5} մգ/մ ³ | 0.0066 | | | | | | | | | | | | | | | | | | | | | | | | |
| Փոշի, PM ₁₀ մգ/մ ³ | 0.1126 | | | | | | | | | | | | | | | | | | | | | | | | |
| NO ₂ , մգ/մ ³ | 0.0339 | | | | | | | | | | | | | | | | | | | | | | | | |
| SO ₂ , մգ/մ ³ | 0.0779 | | | | | | | | | | | | | | | | | | | | | | | | |
| CO ₂ , մգ/մ ³ | 808.7949 | | | | | | | | | | | | | | | | | | | | | | | | |
| CO, մգ/մ ³ | 0.2058 | | | | | | | | | | | | | | | | | | | | | | | | |
| NO, մգ/մ ³ | 0.0471 | | | | | | | | | | | | | | | | | | | | | | | | |
| H ₂ S, մգ/մ ³ | 0.0339 | | | | | | | | | | | | | | | | | | | | | | | | |
| O ₃ , մգ/մ ³ | 0.0262 | | | | | | | | | | | | | | | | | | | | | | | | |
| Հողային ծածկույթ | - | - | - | - | Հաշվետու ժամանակահատվածում հողային ծածկույթի մշտադիտարկում չի իրականացվել: | | | | | | | | | | | | | | | | | | | | |
| Վայրի բնություն, կենսամիջավայր, կարմիր գրքում ընդգրկված, էնդեմիկ տեսակներ | Ընդերքօդագործման տարածք և հարակից շրջան | Տարածքին բնորոշ վայրի բնության ներկայացուցիչների նկարագրություն | Հաշվառում, նկարագրություն | Տարեկան մեկ անգամ | Հաշվետու ժամանակահատվածում Ընկերության ընդերքօդագործման տարածքի կենսաբազմազանության ուսումնասիրության նպատակով իրականացվել է մրցույթ: Մրցույթի արդյունքում ընտրվել է Կապալառու կազմակերպություն, որի հետ կնքվել է համապատասխան պայմանագիր Աշխատանքների մեկնարկը նախատեսվում է 2-րդ եռամսյակում: | | | | | | | | | | | | | | | | | | | | |
| Աղմուկ և թրթռում | Բացահանքի տարածք, արտադրական հրապարակ, ընդերքօդագործման թափոնների օբյեկտի տարածք, ազդակիր համայնքներ | Աղմուկի մակարդակ | Չափում ավտոմատ չափման սարքով Oizom | Ամենօրյա | <table border="1"> <thead> <tr> <th>Անվանում</th> <th>Եռամսյակային միջինացված արդյունք, դԲ</th> </tr> </thead> <tbody> <tr> <td>Թիվ 1 վարչական շենքին կից հրապարակ-սանիտարական գուռի – AQ 0001</td> <td>63.2950</td> </tr> <tr> <td>Արծվանիկ պոչամբարի հարակից տարածք տեղակայված է պոչամբարի հարավ-արևելյան հատվածում, Սյունիք համայնքի ուղղությամբ – AQ 0002</td> <td>55.4244</td> </tr> <tr> <td>Արծվանիկ պոչամբարի հարակից տարածք, տեղակայված է պոչամբարի հարավ-արևմտյան</td> <td>63.1717</td> </tr> </tbody> </table> | Անվանում | Եռամսյակային միջինացված արդյունք, դԲ | Թիվ 1 վարչական շենքին կից հրապարակ-սանիտարական գուռի – AQ 0001 | 63.2950 | Արծվանիկ պոչամբարի հարակից տարածք տեղակայված է պոչամբարի հարավ-արևելյան հատվածում, Սյունիք համայնքի ուղղությամբ – AQ 0002 | 55.4244 | Արծվանիկ պոչամբարի հարակից տարածք, տեղակայված է պոչամբարի հարավ-արևմտյան | 63.1717 | | | | | | | | | | | | |
| Անվանում | Եռամսյակային միջինացված արդյունք, դԲ | | | | | | | | | | | | | | | | | | | | | | | | |
| Թիվ 1 վարչական շենքին կից հրապարակ-սանիտարական գուռի – AQ 0001 | 63.2950 | | | | | | | | | | | | | | | | | | | | | | | | |
| Արծվանիկ պոչամբարի հարակից տարածք տեղակայված է պոչամբարի հարավ-արևելյան հատվածում, Սյունիք համայնքի ուղղությամբ – AQ 0002 | 55.4244 | | | | | | | | | | | | | | | | | | | | | | | | |
| Արծվանիկ պոչամբարի հարակից տարածք, տեղակայված է պոչամբարի հարավ-արևմտյան | 63.1717 | | | | | | | | | | | | | | | | | | | | | | | | |

| Մշտադիտարկումների օբյեկտը | Մշտադիտարկումների վայրը | Ցուցանիշը | Մշտադիտարկումների տեսակը | Հաճախականությունը | Արդյունքը | |
|------------------------------|---|--|--------------------------|-------------------|---|---------|
| | | | | | հատվածում, Աճանան գյուղի ուղղությամբ – AQ 0003 | |
| | | | | | Արծվանիկ պոչամբարի հարակից տարածք հյուսիս-արևելյան հատված – AQ 0004 | 56.6462 |
| | | | | | Քաջարանց գյուղի գյուղապետարանի տարածք – AQ 0005 | 61.2694 |
| | | | | | Բացահանքի արևելյան հատված – AQ 0006 | 58.2957 |
| | | | | | Կապան-Քաջարան մուտքի առաջին բնակելի թաղամասի տարածք, Քաջարան քաղաքի վրա ազդեցության ուղղությամբ – AQ 0007 | 62.4182 |
| | | | | | Ազդեցության գոտուց դուրս՝ Քաջարան համայնքի խմելու ջրի կայանի մոտ – AQ 0008 | 59.9965 |
| Ոչ վտանգավոր թափոններ | Ընկերության թափոնների պահման հրապարակ, պոչամբար, լցակույտ | Թափոնների գոյացման նորմատիվների և դրանց տեղադրման սահմանաքանակների նախագիծ | Հաշվառում | Ամսական մեկ անգամ | <p>1. Եռամսյակի ընթացքում առաջաչած արտադրության և սպառման թափոնների քանակությունը՝</p> <p>I դասի – 0 տ/եռ. II դասի – 1.03 տ/եռ. III դասի – 104.8575 տ/եռ. IV դասի – 443.885 տ/եռ. V դասի – 13155.604 տ/եռ.</p> <p>2. Եռամսյակի ընթացքում առաջաչած ընդերքօգտագործման թափոնների քանակությունը՝</p> <p>IV դասի – 5 423 949 տ/եռ. V դասի – 4 061 237 տ/եռ.</p> | |
| Վառելանյութերի պահեստարաններ | - | - | - | - | - | |

| Մշտադիտարկումների օբյեկտը | Մշտադիտարկումների վայրը | Ցուցանիշը | Մշտադիտարկումների տեսակը | Հաճախականությունը | Արդյունքը |
|--|-------------------------|-----------|--------------------------|-------------------|-----------|
| Ցիանային լուծույթների օգտագործման հետ կապված ենթակառուցվածքներ | | | | | |

Տեղեկատվությունը ներկայացրեց՝

«Զանգեզուրի պղնձամոլիբդենային կոմբինատ» ՓԲԸ, ՀՀ Սյունիքի մարզ, ք. Քաջարան Լեռնագործների 18. (+374 285) 3 31 31, www.zcmc.am, info@zcmc.am
(գտնվելու և գործունեության իրականացման վայրը, հեռախոսահամարը, կայքը, էլեկտրոնային հասցեն՝ առկայության դեպքում)

Ղեկավար՝ «Զանգեզուրի պղնձամոլիբդենային կոմբինատ» ՓԲԸ գլխավոր տնօրենի տեղակալ Արթուր Նիկողոսյան 13.04.2026թ.
(պաշտոնը, անունը, ազգանունը) (ստորագրությունը, ամիսը, ամսաթիվը, տարեթիվը)



Կազմեց՝
 Բնապահպանության բաժնի մասնագետ Ա.Ս. Հովհաննիսյան

Ստորգետնյա ջրերի մշտադիտարկման արդյունքներ

| № | Ջրի որակի պարամետրեր | Եռամսյակի միջինացված արդյունք, մգ/լ | | | | | | |
|----|-----------------------------------|-------------------------------------|----------|-----------|----------|-----------|-----------|-----------|
| | | Պոմպ N1 | Պոմպ N2 | Պոմպ N3 | Պոմպ N6 | Պոմպ N7 | Պոմպ N8 | Պոմպ N9 |
| 1 | Թափանցիկություն | 31.0000 | 31.0000 | 31.0000 | 31.0000 | 31.0000 | 31.0000 | - |
| 2 | Կախության չոր նյութեր, մգ/լ | 10.2667 | 6.4333 | 47.3000 | 9.2000 | 14.1000 | 26.1000 | 1156.3000 |
| 3 | Գույն, աստիճան | 8.3333 | 5.0000 | 10.0000 | 5.0000 | 7.5000 | 10.0000 | 20.0000 |
| 4 | Հոտ, բալ | 5.0000 | 4.3333 | 5.0000 | 3.6667 | 5.0000 | 5.0000 | 1.0000 |
| 5 | Ջրածնային ցուցիչ | 7.8613 | 8.3507 | 7.8710 | 8.2090 | 7.8160 | 7.8495 | 7.8660 |
| 6 | Ընդհանուր կոշտություն, մգէկվ/լ | 5.7737 | 0.5928 | 9.5114 | 4.8385 | 4.2859 | 8.0767 | 5.5514 |
| 7 | Կարբոնատային հիմնայնություն, մգ/լ | 10.0000 | 17.7500 | 10.5000 | 18.7500 | 10.5000 | 9.7500 | 12.0000 |
| 8 | Սուլֆատներ, մգ/լ | 586.5483 | 27.3967 | 761.9160 | 289.3810 | 447.0400 | 625.3710 | 569.6900 |
| 9 | Քլորիդներ, մգ/լ | 17.9757 | 10.8530 | 23.8540 | 13.1323 | 17.9900 | 17.7225 | 17.5300 |
| 10 | Ֆտորիդներ, մգ/լ | 3.0807 | 3.0220 | 4.2843 | 3.3987 | 3.1365 | 3.0910 | 3.2080 |
| 11 | Նիտրատներ, մգ/լ | 0.0500 | 0.1640 | 0.0500 | 0.0500 | 0.0500 | 0.0500 | 0.0500 |
| 12 | Նիտրիտներ, մգ/լ | 0.0318 | 0.0200 | 0.0197 | 0.0374 | 0.0297 | 0.0233 | 0.0157 |
| 13 | Ամոնիում իոն, մգ /լ | 0.2358 | 0.0531 | 0.2897 | 0.1677 | 0.2360 | 0.4741 | 0.3418 |
| 14 | Ֆոսֆատներ, մգ/լ | 0.0180 | 0.0128 | 0.0152 | 0.0164 | 0.0131 | 0.0144 | 0.0130 |
| 15 | Միլիցիում, մգ/լ | 5.1402 | 5.2224 | 4.9964 | 4.9616 | 5.3873 | 4.8792 | 4.1525 |
| 16 | ԹԿՊ, մգՕ ₂ /լ | 4.1900 | 4.9767 | 4.5400 | 2.8700 | 3.7400 | 3.1750 | 1.4000 |
| 17 | ԹՔՊ, մգՕ/լ | 16.6667 | 25.0000 | 16.6667 | 26.6667 | 15.0000 | 17.5000 | 20.0000 |
| 18 | Էլեկտրահաղորդականություն, մկՍմ/սմ | 1451.3333 | 449.3333 | 1824.6667 | 984.3333 | 1198.5000 | 1522.0000 | 1364.0000 |
| 19 | Li, մգ/լ | 0.0126 | 0.0066 | 0.0166 | 0.0094 | 0.0129 | 0.0159 | 0.0204 |
| 20 | Be, մգ/լ | 0.0001 | 0.0001 | 0.0001 | 0.0001 | 0.0001 | 0.0001 | 0.0001 |
| 21 | B, մգ/լ | 0.0674 | 0.0813 | 0.0645 | 0.0806 | 0.0683 | 0.0729 | 0.1148 |
| 22 | Na, մգ/լ | 183.5341 | 77.2899 | 179.2364 | 105.2806 | 148.3438 | 166.1881 | 177.3357 |

| № | Ջրի որակի պարամետրեր | Եռամսյակի միջինացված արդյունք, մգ/լ | | | | | | |
|----|-------------------------|-------------------------------------|----------|----------|----------|----------|----------|----------|
| | | Պումպ N1 | Պումպ N2 | Պումպ N3 | Պումպ N6 | Պումպ N7 | Պումպ N8 | Պումպ N9 |
| 23 | Mg, մգ/լ | 20.2221 | 2.4765 | 38.8152 | 21.1341 | 13.2746 | 33.2119 | 22.0461 |
| 24 | Al, մգ/լ | 0.0137 | 0.0147 | 0.0178 | 0.0163 | 0.0111 | 0.0104 | 0.0159 |
| 25 | P, մգ/լ | 0.0100 | 0.0171 | 0.0100 | 0.0100 | 0.0100 | 0.0100 | 0.0100 |
| 26 | K, մգ/լ | 26.0487 | 12.7444 | 35.5675 | 15.7974 | 21.9897 | 30.3778 | 28.2109 |
| 27 | Ca, մգ/լ | 81.7715 | 7.7292 | 125.5351 | 61.5474 | 63.5936 | 106.1816 | 74.2849 |
| 28 | Ti, մգ/լ | 0.0008 | 0.0019 | 0.0010 | 0.0011 | 0.0014 | 0.0017 | 0.0027 |
| 29 | V, մգ/լ | 0.0001 | 0.0001 | 0.0001 | 0.0001 | 0.0001 | 0.0001 | 0.0001 |
| 30 | Cr, մգ/լ | 0.0015 | 0.0022 | 0.0021 | 0.0013 | 0.0021 | 0.0023 | 0.0014 |
| 31 | Fe, մգ/լ | 0.3824 | 0.0768 | 0.4919 | 0.2747 | 0.3485 | 0.6208 | 0.4636 |
| 32 | Mn, մգ/լ | 0.1451 | 0.0176 | 0.1700 | 0.0287 | 0.1081 | 0.1598 | 0.1008 |
| 33 | Co, մգ/լ | 0.0001 | 0.0001 | 0.0002 | 0.0001 | 0.0001 | 0.0003 | 0.0002 |
| 34 | Ni, մգ/լ | 0.0026 | 0.0005 | 0.0026 | 0.0016 | 0.0028 | 0.0031 | 0.0048 |
| 35 | Cu, մգ/լ | 0.0012 | 0.0005 | 0.0014 | 0.0015 | 0.0030 | 0.0027 | 0.0012 |
| 36 | Zn, մգ/լ | 0.0020 | 0.0013 | 0.0027 | 0.0035 | 0.0033 | 0.0041 | 0.0043 |
| 37 | As, մգ/լ | 0.0054 | 0.0276 | 0.0068 | 0.0236 | 0.0073 | 0.0066 | 0.0053 |
| 38 | Se, մգ/լ | 0.0003 | 0.0003 | 0.0001 | 0.0002 | 0.0005 | 0.0001 | 0.0010 |
| 39 | Sr, մգ/լ | 4.0043 | 0.2462 | 5.2863 | 0.9144 | 3.4429 | 5.7516 | 4.9081 |
| 40 | Mo, մգ/լ | 1.1298 | 3.0367 | 1.0711 | 2.6167 | 1.2443 | 1.0148 | 1.0653 |
| 41 | Cd, մգ/լ | 0.0037 | 0.0093 | 0.0035 | 0.0087 | 0.0041 | 0.0034 | 0.0036 |
| 42 | Sn, մգ/լ | 0.0010 | 0.0010 | 0.0010 | 0.0010 | 0.0010 | 0.0010 | 0.0010 |
| 43 | Sb, մգ/լ | 0.0001 | 0.0001 | 0.0001 | 0.0005 | 0.0001 | 0.0001 | 0.0001 |
| 44 | Ba, մգ/լ | 0.0221 | 0.1135 | 0.0151 | 0.1373 | 0.0117 | 0.0119 | 0.0150 |
| 45 | Pb, մգ/լ | 0.0004 | 0.0005 | 0.0002 | 0.0002 | 0.0006 | 0.0002 | 0.0004 |

ՔԱՐՏԵԶ - ՍՆԵՄ
Արտաթողման դիտակետերի տարածական տեղաբաշխման
 Մասշտաբ 1 : 80 000

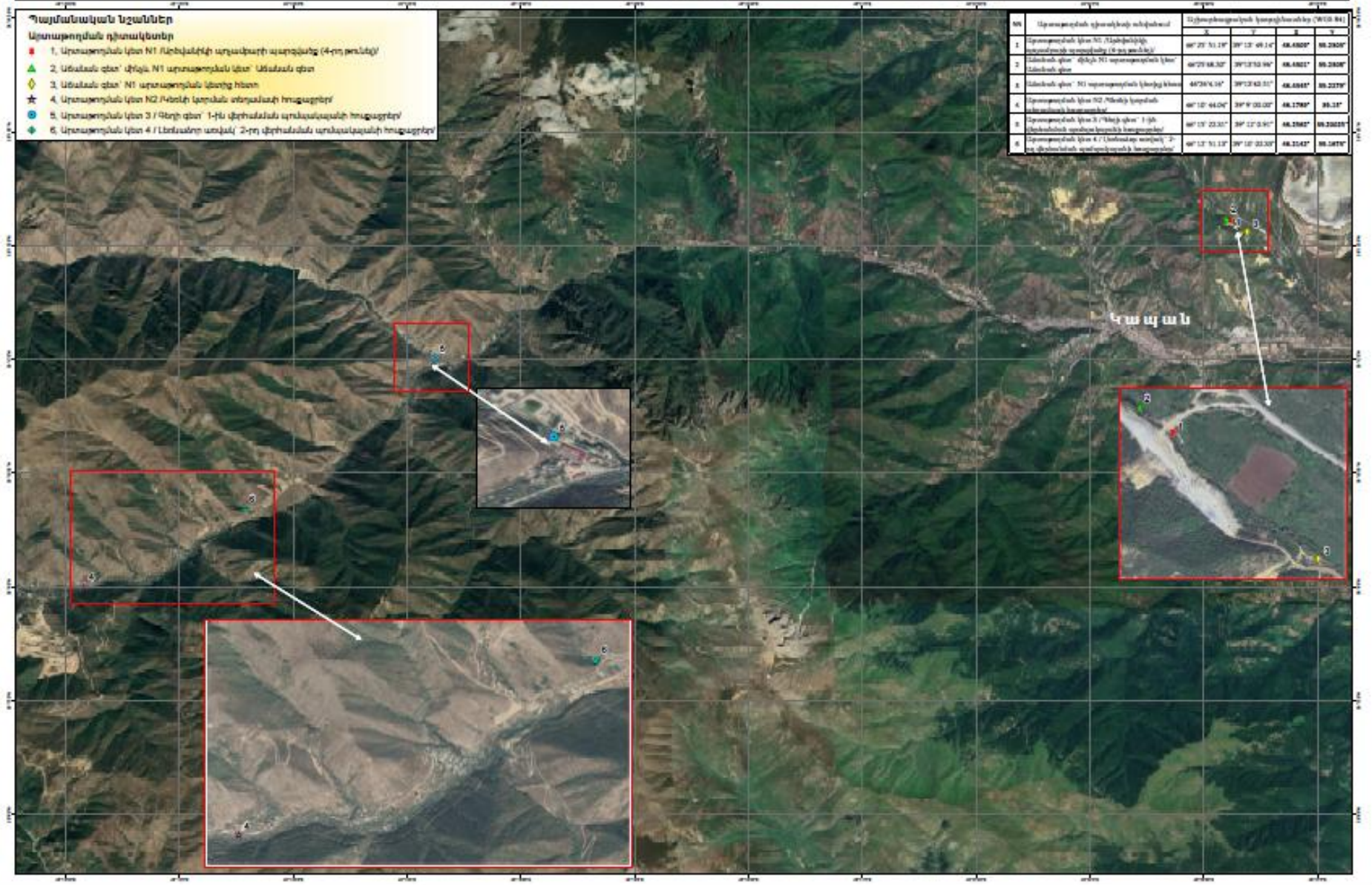

Քարտեզ 1՝ Արտաթողման (մակերևութային ջրերի) դիտակետերի տարածական տեղաբաշխման

Քարտեզ - Միւմա
Օդի որակի մշտադիտարկման կետերի տարածական տեղաբաշխման

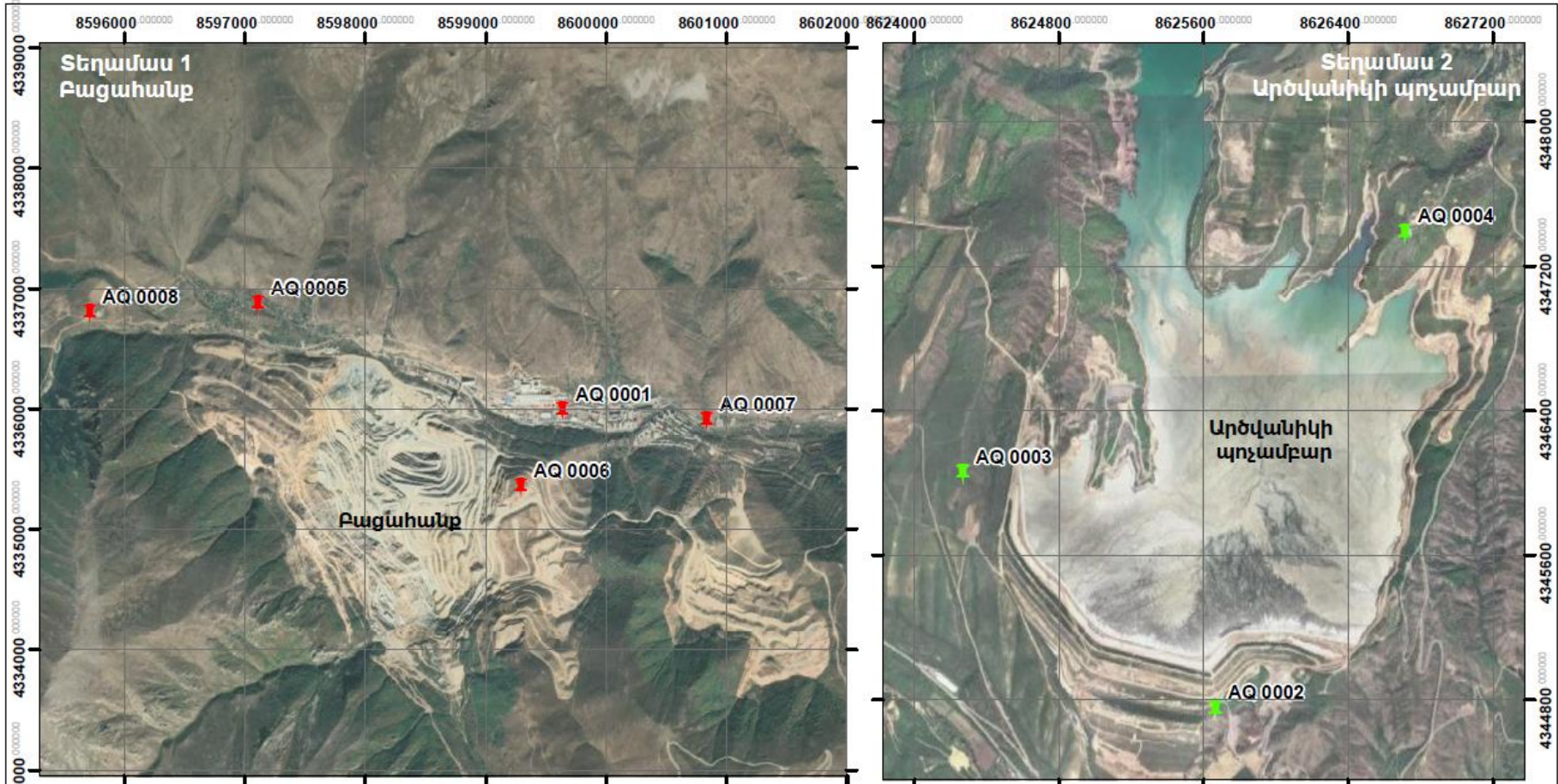

 Օդի որակի մշտադիտարկման կետեր

| Մշտադիտարկման կետեր | Կոորդինատներ | |
|---------------------|--------------|--------------|
| | X | Y |
| AQ 0001 | 8599639.2978 | 4335976.0265 |
| AQ 0005 | 8597111.0724 | 4336862.6295 |
| AQ 0006 | 8599291.4044 | 4335345.5520 |
| AQ 0007 | 8600835.7896 | 4335891.7001 |
| AQ 0008 | 8595714.0589 | 4336792.0617 |



 Օդի որակի մշտադիտարկման կետեր

| Մշտադիտարկման կետեր | Կոորդինատները | |
|---------------------|---------------|-------------|
| | X | Y |
| AQ 0002 | 8625664.559 | 4344744.026 |
| AQ 0003 | 8624267.658 | 4346049.189 |
| AQ 0004 | 8626713.546 | 4347384.695 |

Քարտեզ 2՝ Օդի որակի մշտադիտարկման դիտակետերի տարածական տեղաբաշխման



Քարտեզ 3՝ Ստորգետնյա ջրերի դիտակետերի տեղադիրքեր